

揀易保癌症保障計劃

撐得起 自然輕鬆無憂

醫療 · 非分紅壽險



人生充滿理想，
要投入每個階段不同目標與夢想，
就應該時刻無後顧全力拼勁！
若果沒有充足支援與配備，
您可以盡情走得更遠？

富衛明白人生充滿許多不如意事情，
能夠有靈活性為自己人生作出選擇，
可助我們專注追逐夢想。
但要讓夢想成真，
健康變得首為重要。

額外癌症保障 助您無後顧之憂

所以當您正努力地為自己爭取最好的時候，別忘了也要好好地照顧自己的健康。

您或許認為自己已經受保於團體醫療保險，然而不幸患上癌症時，保障其實遠少於足夠。隨着近年來醫療科技的進步，癌症治療不再局限於根治疾病，亦應包括健康諮詢及復康支援，從而擁有全面的治療。

無懼人生變化 讓您得到適當保護

富衛人壽保險(澳門)股份有限公司(「富衛」)揀易保癌症保障計劃(「本計劃」、「此計劃」或「本產品」)精明貼心地拓展您的醫療保障，讓您可以無間斷地得到所需支援，同時彌補團體醫保的不足。今日，只要策劃更早，您可以安心走得更遠。

若然不幸患上癌症，現今醫療科技能為您所帶來對自己的最佳治療方法。而我們將支援您為您的醫療開支建立財政安全網，讓您可安心專注在治療上。

為應對人生不同階段的變化和需求，我們提供靈活的醫療解決方案，陪伴您度過人生的起起落落。無論您是在轉工期間、待業或結婚，您仍然可以享受醫療保障，或可選擇申請豁免或延遲繳交保費。

精明而無間斷的保障

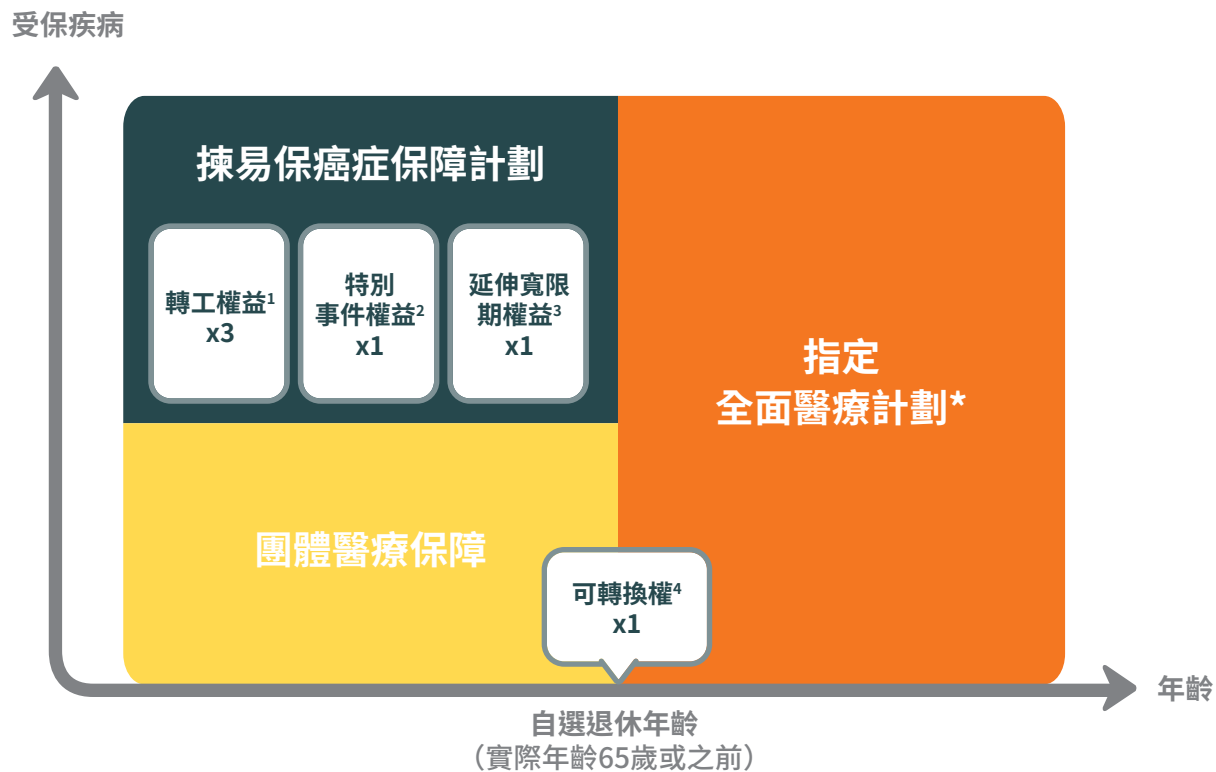

* 假設您已行使揀易保癌症保障計劃之可轉換權⁴。

保障更全面 您可以

卸下財政負擔，當然有助快速康復。針對受保癌症⁵的保障範圍，高達900萬港幣的終身癌症保障限額⁶及3選1的計劃級別最能體貼您不同需要。您可選擇以合適的計劃級別，為您現有的醫療保險增添額外癌症保障。

時刻應對挑戰 您可以

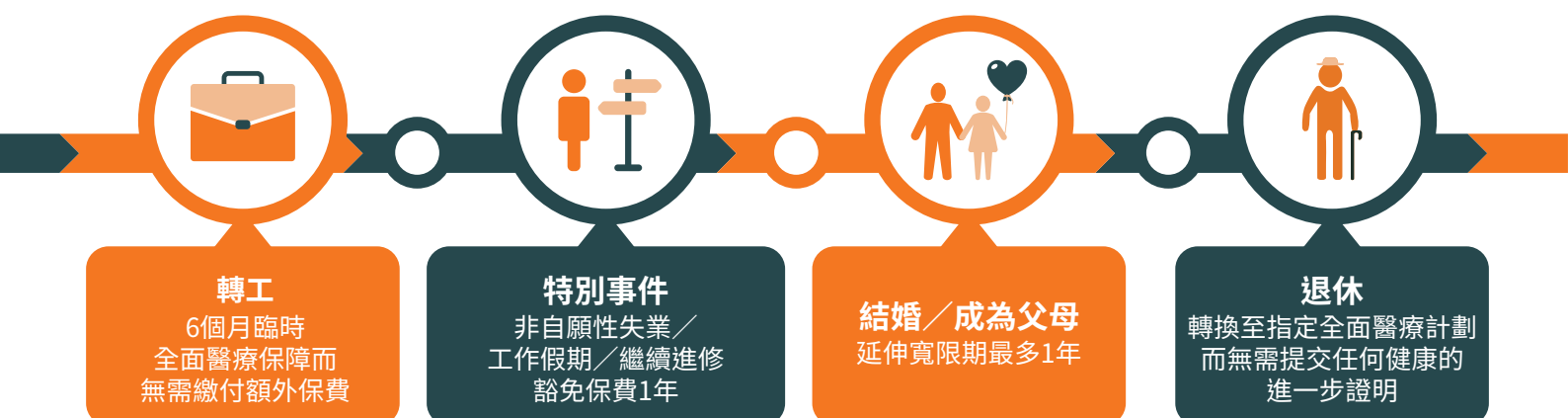

本計劃可以靈活助您應付不同人生階段的各種需要。您可享額外權益而無需繳付額外費用，例如當您打算進一步全職進修、開展工作假期或非自願性失業時，可以獲豁免保費一年；若您結婚或成為父母，可以延長保費寬限期一年；在轉工期間，可以於欠缺團體醫保時享有指定全面醫療計劃的臨時保障。當您退休後，更可以直接將本計劃永久轉換至指定全面醫療計劃。

享受貼心專業 您可以

另外，為了讓您的復康治療可以更加完善，本計劃提供不同範疇的專業醫護諮詢，您可以於進行癌症治療期間及完成療程後得到一系列最適切的專業護理。治療期間，本計劃更會額外資助交通費。

投入一站式復康 您可以

揀易保癌症尊線⁷（「尊線」）是為您而設的健康支援團隊，全程貼身為您打點一切治療癌症所需。一旦您確診患上受保癌症⁵，尊線⁷會就您的個別需要，度身訂造一個一站式的復康計劃，由癌症治療，住院安排乃至療程後續的輔助性治療與諮詢。讓瑣事交託富衛和尊線⁷，您可以完全安心，專注於接受治療。

簡單就申請 您可以

只需回答數條問題，無需進行任何身體檢查及提供健康證明⁸。如此方便快捷，您可以再無憂慮，盡情跨步向前。



以下例子說明Jason如何從揀易保癌症保障計劃得到保障。

例子

26歲（下次生日年齡）的Jason剛投身社會工作。他深感癌症為一項重大危疾，因此希望自己的團體醫保外加添保障。由於現階段他只能負擔較低門檻的醫療保險計劃，所以他決定投保揀易保癌症保障計劃來加強自己的癌症保障。



26歲（下次生日年齡）

Jason 投保
揀易保癌症保障計劃 — 特等級別。



30歲（下次生日年齡）

Jason 決定作離職休息並報讀全職碩士課程。

他行使**特別事件權益**²以能夠依然得到醫療保障及於讀書期間豁免保費1年。

31歲（下次生日年齡）

Jason從碩士課程畢業，並開始了新的工作。



32歲（下次生日年齡）

Jason因出色表現受到另一間公司挖角，繼而升任更高職位。他在轉工期間行使**轉工權益**¹，除本計劃外，他可額外享有指定全面醫療計劃的保障。



35歲（下次生日年齡）

Jason計劃結婚。為了可靈活地運用財務，他行使**延伸寬限期權益**³來延長繳付保費1年。



46歲（下次生日年齡）

Jason不幸患上肺癌。我們會支付他治療癌症的醫療費用*，包括標靶治療、住院費用、手術費用及療程後續的中醫診治。

此外，我們亦會提供專業醫護諮詢及**揀易保癌症專線**⁷以協助他在康復的道路上得到適當治療。

*受限於終身癌症保障限額⁶及每個受保癌症保障限額⁹

此只作舉例說明之用並假設（一）應繳保費已全數支付、（二）符合權益的定義及賠償要求及（三）本計劃現正生效及並未於保障年期內退保。

此計劃適合您嗎？

如您於下列任何陳述回答「是」，本計劃將符合您所需。



您正在尋找一份全面的癌症保障計劃來達到您的醫療需要。



您正在尋找一份能夠負擔得起保費的癌症保障。



您希望保障可靈活應對您人生的變化和所需。

按以下計劃簡介賠償合理及慣常¹⁰收費。

計劃簡介			
計劃級別	標準	特等	優等
計劃種類	基本計劃		
投保年齡(下次生日年齡)	1(15日) - 70歲		
保障年期	每年續保 ¹¹ 至100歲 (下次生日年齡)		
保費供款年期	至100歲(下次生日年齡)		
保費結構	<ul style="list-style-type: none"> 保費率按被保人投保年齡、性別、吸煙與否及所選計劃級別而定 續保保費為非保證及按被保人續保時之下次生日年齡每年遞增 		
繳付方式	月供／半年供／年供		
保單貨幣	港幣／美元		
保障地區	環球		
住院病房級別	標準普通病房 ¹²	標準半私家病房 ¹³	
甲. 癌症權益			
1. 診斷權益	全數保障		
2. 癌症治療權益	全數保障		
2.1 住院及手術權益			
a) 住房費			
b) 醫生或專科醫生巡房費			
c) 深切治療部費用			
d) 家屬醫院陪床費(只限一名在醫院陪伴被保人的人士所加設的一張床)			
e) 手術費用(包括外科醫生之手術費、麻醉師費及手術室費)			
f) 醫院雜費			
2.2 治療權益			
a) 非手術癌症治療(包括化學治療、放射治療、標靶治療、癌症荷爾蒙治療及處方藥物)			
b) 癌症紓緩護理			
c) 治療前後的診治(積極治療或癌症紓緩護理前後因醫生診治而產生的費用)			

計劃簡介

計劃級別	標準	特等	優等
保障地區	環球		
住院病房級別	標準普通病房 ¹²	標準半私家病房 ¹³	
3. 重建手術權益(乳房或頭部)	全數保障		
4. 監察檢查權益(積極治療完結後起計5年內)	全數保障		
每個受保癌症保障限額 ⁹	700,000港元	1,000,000港元	3,000,000港元
終身癌症保障限額 ⁶	2,100,000港元	3,000,000港元	9,000,000港元
乙. 額外癌症護理權益(每個受保癌症⁵最高限額)			
5. 每日住院現金權益 a) 入住深切治療部;或 b) 即使富衛並未就甲部癌症權益支付任何保障金額,而其他保險公司已賠償住院開支;或 c) 入住澳門私家醫院的標準普通病房 ¹² ● 每個受保癌症 ⁵ 最多	800港元	1,000港元	1,500港元
	(c) 項不適用		
	60日		90日
6. 中醫診治(包括針灸或處方中藥)(每次) ● 每日一次及每個受保癌症 ⁵ 最多	500港元	600港元	1,500港元
	30次		40次
7. 物理治療師諮詢治療(包括針灸及脊椎治療服務)/ 職業治療/言語治療(每次) ● 每日一次及每個受保癌症 ⁵ 最多	500港元	600港元	1,000港元
	20次		30次
8. 營養師諮詢(每次) ● 每日一次及每個受保癌症 ⁵ 最多	500港元	600港元	1,000港元
	20次		30次
9. 心理諮詢(包括被保人及/或直屬家庭成員)(每次) ● 每日一次及每個受保癌症 ⁵ 最多	1,000港元	1,000港元	1,500港元
	40次		50次
10. 出院後私家看護(每日) ● 每個受保癌症 ⁵ 最多	1,000港元	1,000港元	1,500港元
	60日		90日

計劃簡介

計劃級別	標準	特等	優等
保障地區	環球		
住院病房級別	標準普通病房 ¹²	標準半私家病房 ¹³	
11. 交通費補貼(每日) • 每個受保癌症 ⁵ 最多	350港元	400港元	800港元
	20日		30日
12. 醫療裝置	15,000港元	20,000港元	30,000港元
丙. 身故權益			
13. 恩恤身故權益	15,000港元	20,000港元	40,000港元
丁. 其他 — 額外權益 [只適用於被保人投保年齡為55歲或以下(下次生日年齡)]			
14. 可轉換權 ⁴ : 若揀易保癌症保障計劃保單仍生效, 您可為被保人申請將保單轉換至指定全面醫療計劃而無需提交任何健康的進一步證明	每保單一次		
15. 轉工權益 ¹ : 若您或被保人更換全職固定工作, 您可透過簡單健康聲明, 替被保人申請6個月臨時的指定全面醫療計劃下的保障, 而無需繳付額外收費	每保單三次		
16. 特別事件權益 ² : 若您非自願性失業、打算進一步全職進修或享受工作假期, 您可申請豁免揀易保癌症保障計劃保單一年保費	每保單一次		
17. 延伸寬限期權益 ³ : 若您結婚或成為父母, 您可申請延長保單的保費寬限期至最多1年(包括一般30天寬限期)	每保單一次		
戊. 輔助服務			
i) 第二醫療意見服務 ¹⁴	服務支援		
ii) 國際 SOS 24 小時環球支援服務 ¹⁴	服務支援		
iii) 揀易保癌症專線 ⁷	服務支援		

如以美元為保單貨幣，以上金額之兌換率為1:8 (美元：港幣)，並四捨五入至最接近之小數點後一個位。

備註

1. 本保單須自保單簽發日或最後批准復效日（以較遲者為準）起計已連續生效最少3年，惟於申請時富衛仍提供指定全面醫療計劃，及須受富衛當時的規定所限。本保單於臨時保障期間必須仍然生效，且所有保費仍須按期支付。您需於在您或被保人前職業離職日之前後的31日內向富衛提供所需證明。本權益只能於若您或被保人由一份全職工作轉換至任何全職工作時，方能適用；每份本計劃保單最多可行使本選擇權3次，惟您只可於上一次臨時保障期開始時3年後再次申請；此權益將於以下較早情況終止：i) 被保人年滿65歲（實際年齡）；或ii) 本保單已終止。您不可同時行使本權益、可轉換權、特別事件權益或延伸寬限期權益。易衛您醫療計劃現時為本計劃之指定全面醫療計劃，富衛可隨時將此更改而無需另行通知。
2. 本保單須自保單簽發日或最後批准復效日（以較遲者為準）起計已連續生效最少3年。在您首次收到有關證明之日起30天內，您必須向富衛提供富衛要求的所有文件及資料。此權益將於以下較早情況終止：i) 被保人年滿65歲（實際年齡）；或ii) 本保單已終止。您不可同時行使本權益、可轉換權、轉工權益或延伸寬限期權益。
3. 本保單須自保單簽發日或最後批准復效日（以較遲者為準）起計已連續生效最少3年。在您首次收到有關證明之日起30天內，您必須向富衛提供富衛要求的所有文件及資料。若在延伸寬限期終止時仍未繳付保費，您將會違約且保單將會終止。此權益將於以下較早情況終止：i) 被保人年滿65歲（實際年齡）；或ii) 本保單已終止。您不可同時行使本權益、可轉換權、轉工權益或特別事件權益。
4. 若本保單自保單簽發日或最後批准復效日（以較遲者為準）起計已連續生效最少9年，您可申請轉換本保單至指定全面醫療計劃，惟須受限於轉換時富衛仍提供該指定全面醫療計劃及須受當時的規定所限。您可於被保人介乎38歲至64歲（包括首尾實際年齡）期間，並於緊接該保單週年日前後31日內向富衛申請行使此權益而無需提交任何健康的進一步證明。一經批准，轉換將於下一個保單週年日生效，而您亦不能撤回申請。本保單將於轉換後隨即終止。任何在本計劃保單或指定全面醫療計劃之轉換保單下對任何受保癌症之任何賠償均受終身癌症保障限額所限。若任何疾病或損傷（包括已存在之狀況）於本保單簽發日或最後批准復效日（以較遲者為準）之前發生，則富衛不會承擔該疾病或損傷在指定全面醫療計劃下的賠償。指定全面醫療計劃之保費為非保證及於轉換時釐定。您不可同時行使本權益、轉工權益、特別事件權益或延伸寬限期權益。易衛您醫療計劃現時為本計劃之指定全面醫療計劃，富衛可隨時將此更改而無需另行通知。
5. 受保癌症指首次徵狀出現在保單簽發日或最後批准復效日（以較遲者為準）後不早於90日，並且隨後由專科醫生確定其符合癌症或原位癌之定義。請參閱保單條款有關癌症及原位癌之定義。
6. 終身癌症保障限額指根據本計劃簡介甲部就每名被保人將支付的受保癌症的最高賠償總額。若被保人向富衛投保多份揀易保癌症保障計劃保單，其終身癌症保障限額將適用於所有該等保單，即使該等保單已經終止亦然。本計劃簡介甲部已支付或須支付的總金額達到終身癌症保障限額時，本保單將告終止。
7. 此專線由互康集團（「互康」）及其醫療網絡團隊提供。此專線並非保單條款之一部分或保障內容，並只適用於本計劃及不保證續訂。富衛有權隨時撤銷或調整此專線而無需另行通知，並保留絕對決定權。富衛亦將不會就互康及／或其醫療網絡團隊的行為、疏忽或失誤負上任何責任。有關此專線之詳情，請參閱隨附的小冊子。
8. 只適用於被保人之投保年齡為1（15日）至65歲（下次生日年齡）及須受有關核保要求限制；否則，需經一般核保程序處理。
9. 每個受保癌症保障限額指根據揀易保癌症保障計劃 — 計劃簡介甲部為任何一個須支付的受保癌症的最高賠償總額。若被保人投保多份揀易保癌症保障計劃保單，其每個受保癌症保障限額將適用於本計劃下的所有保單，即使該等保單已經終止亦然。
10. 富衛只會根據以上保單利益的合理及慣常的收費作出賠償。合理及慣常指符合以下條件的費用或開支：
 - (1) 屬醫療需要之治療、物資或醫療服務的實際收費；
 - (2) 不超過在收取費用當地提供類似治療、物資或醫療服務收取的一般或合理平均收費水準；及
 - (3) 不包括因為有保險才衍生的收費。在比較產生該筆費用或支出之所在地的政府、相關當局或認可之醫學會使用的費用表後，若富衛判定該筆費用或支出為不合理及慣常，富衛可能會調整本計劃保單下的應付權益。
11. 終身續保受限於富衛是否持續提供本計劃、每年續保時的條款及條文、保單權益和保費率。續保保費並非保證及每次續保之保費將根據被保人於續保時的下次生日年齡及當時的保費表釐定。保費表根據各因素，包括但不限於相關的醫療費用的通脹及富衛不時的索賠數據及保單續保情況釐定。富衛保留於續保時隨時修改保單權益、條款及條文及保費的權利。保單將於緊隨被保人99歲生日後的保單週年日期滿。
12. 標準普通病房指醫院內級別低於標準半私家病房的一種病房類型。
13. 標準半私家病房指醫院內設有共用洗手間或淋浴室的單人或雙人病房。
14. 此服務現由國際SOS提供及並非保證續保。所有有關服務之費用及收費（如有）由您承擔。而富衛或將不時調整有關服務詳情，恕不另行通知。富衛將不會就國際SOS及／或其醫療網絡團隊的行為或疏忽負上任何責任。

產品主要風險

信貸風險

本保險產品是由富衛發出的保單。投保本保險產品或其任何保單利益須承受富衛的信貸風險。您將承擔富衛無法履行保單財務責任的違約風險。

外幣匯率及貨幣風險

投保外幣為保單貨幣的保險產品須承受外幣匯率及貨幣風險。請注意外幣或會受相關監管機構控制及管理（例如，外匯限制）。若保險產品的貨幣單位與您的本國貨幣不同，任何保單貨幣對您的本國貨幣匯率之變動將直接影響您的應付保費及可取利益。舉例來說，如果保單貨幣對您的本國貨幣大幅貶值，將對您於本產品可獲得的利益構成負面影響。如果保單貨幣對您的本國貨幣大幅增值，將增加您繳付保費的負擔。

通脹風險

請注意通脹會導致未來生活費用增加。即使富衛履行所有合約責任，本保險產品之實際保單權益可能不足以應付將來的保障需要。

不保事項

除恩恤身故權益外，揀易保癌症保障計劃並不承保直接或間接因以下任何一項導致或與之相關的任何受保癌症⁵：

1. 因人類免疫力缺乏病毒感染及／或任何愛滋病有關疾病出現的任何受保癌症⁵。人類免疫力缺乏病毒感染指依富衛認為，據血液測試或其他相關檢驗顯示，出現任何人類免疫力缺乏病毒、該病毒之抗原或抗體；或
2. 任何濫用藥物或酗酒（除非有關受保癌症⁵的首次徵狀出現是在保單簽發日起或最後批准復效日（以較遲者為準）2年後由濫用藥物或酗酒導致）。

自殺身亡

倘被保人在保單簽發日起12個公曆月內自殺（不論自殺時神智清醒與否），富衛將退還富衛收到的所有保費（不附帶利息），惟須扣除富衛已支付的任何保單權益及欠付富衛的任何金額。

美國索賠的限制

若您投保揀易保癌症保障計劃之標準計劃、特等計劃或優等計劃，且被保人在美國接受受保癌症的治療，而若被保人在接受該治療前於過去12個月內在美國已居住至少183天，富衛將減少根據癌症權益下的應付權益金額50%。

保費調整

保費為非保證並將每年按照被保人於續保時之下次生日年齡而訂定。保費會因各種因素而大幅增加，當中包括但不限於年齡、索償經驗及保單續保率。

保費年期及欠繳保費

保單的保費供款年期的終結日為被保人100歲生日前之保單週年日。任何到期繳付之保費均可獲富衛准予保費到期日起計30天的寬限期。若在寬限期（或本計劃之延伸寬限期）後仍未繳付保費，保單將由首次未繳保費的到期日起終止，而您可能會失去全部權益。

產品主要風險

終止保單

本計劃之保單將在下列其中一個日期自動終止，以最早者為準：

1. 若被保人身故；
2. 緊隨被保人99歲生日後的保單週年日；
3. 您將保單退保（富衛將基於當其時的政策及程序釐定退保日）；
4. 若新的職業或新的居住國家根據富衛的核保規則屬不可承保，則富衛可能終止保單或拒絕承擔在有關變更後產生的應付保單權益；
5. 若您拒絕接受有關保單之調整，包括經調整的保費，且若您在保費到期30日後仍未繳付保費時；
6. 假如索償屬虛假、具有欺詐成分、故意誇大或假如任何人曾使用欺詐性手段試圖索取權益，富衛將立即終止保單，而無須退回已收取之保費。富衛亦將追討因該欺詐已支付但不應支付的任何權益；
7. 富衛於保費寬限期（或揀易保癌症保障計劃之延伸寬限期）屆滿之日仍未收到保費付款；
8. 於保單續保時，富衛終止提供有關計劃；
9. 就同一被保人於所有本計劃保單中，根據計劃簡介甲部已支付或須支付的總金額達到終身癌症保障限額⁶之日；
10. 當您行使可轉換權⁴將揀易保癌症保障計劃轉換至指定全面醫療計劃。

以上資料只供參考及旨在描述產品主要特點，有關條款細則的完整及詳細資料及所有不保事項，請參閱保單條款。如本單張及保單條款內容於描述上有任何歧義或不一致，應以保單條款為準。如欲在投保前參閱保險合約條款及細則，您可向富衛索取。本產品之保單條款受澳門特別行政區的法律所規管。

重要信息

保單續保

本計劃之保障年期為1年及於每一保單週年日將自動續保一年。富衛一旦於保單週年日之前最少30日書面通知您調整、修訂或變更本保單，包括保費，有關調整將於該保單週年日生效。

您在冷靜期內的權利

若您並不完全滿意保單，且未曾申請任何索償，您可以書面通知富衛取消保單。惟該書面通知須於緊接下列日期的**21個曆日**內由您親筆簽署直接交予富衛：

- (1) 富衛向您或您的指定代表交付保單當日；或
- (2) 富衛向您或您的指定代表交付冷靜期通知書當日(與保單分開發予)，通知您有關保單及可在該**21個曆日**的限期內取消保單權利；

以較早者為準。

這21個曆日的時段被稱為冷靜期。您可取消保單並獲退還已繳付的保費（但不附帶利息）。富衛遵循澳門金融管理局訂立的冷靜期原則保障客戶。

於保單或附約（如適用）生效期間，您可向富衛作出書面申請退保或終止保單或附約（如適用）。

冷靜期後取消保單之權利

如要將保單退保，保單權益人需要向富衛提交填妥的退保申請表格或以富衛接受的任何其他方式通知富衛。

資料披露義務

富衛有義務遵守不時頒佈和修改的各司法管轄區法律及／或規管要求，比如美國外國賬戶稅務合規法案，及財政局遵循的自動交換資料框架（「自動交換資料」）（統稱「適用規定」）。此等義務包括向本地及國際有關部門提供客戶及有關人士的資訊（包括個人資訊）及／或證實其客戶或有關人士的身份。此外，我們在自動交換資料下的義務是：

- (I) 識辨非豁免「財務帳戶」的帳戶（「非豁免財務帳戶」）；
- (II) 識辨非豁免財務帳戶的個人持有人及非豁免財務帳戶的實體持有人作為稅務居民的司法管轄區；
- (III) 斷定以實體持有的非豁免財務帳戶為「被動非財務實體」之身份及識辨控權人作為稅務居民的司法管轄區；
- (IV) 收集各當局要求關於非豁免財務帳戶的資料（「所需資料」）；及
- (V) 向財政局提供所需資料。

保單持有人必須遵從富衛所提出的要求用以符合上述適用規定。

重複保險

若您可以從任何其他來源獲發還條款的任何開支，富衛將只賠償任何超出該等開支的費用，惟受限於保單資料頁或任何批註中列明的限額。

若被保人可以從任何其他來源獲發還保單條款的權益條款中指定的全部或部分開支，您必須告知富衛。若富衛已經支付可從另一來源獲發還的權益，您必須向富衛退還該有關款項。

索償通知

您必須在被保人出院、手術之日或被保人身故之日後盡快且不遲於6個月通知我們，以便根據本保單索償。富衛有權拒絕在6個月通知期限過後提交的任何書面索償。

重要信息

不正確披露或不披露

您的保單根據申請過程中您及被保人向富衛提供的資料而定。您和被保人向富衛提供的所有資料必須真確無誤，因為富衛會按照有關資料釐定您及被保人是否合資格受保，以及您所需繳付的保費。

在回應富衛的核保問題時，您或被保人須披露所有重要事實。重要事實即事實、信息或情況，特別是與醫學有關的事實，例如病史、吸煙狀況等會影響富衛在確定保費或是否承保該風險的決定。如果您或被保人不確定信息是否重要，請採取謹慎的方法，向富衛披露。

若您知道您或被保人向我們提供的資料不準確、具誤導性或言過其實，您應立即通知我們。若您或被保人並未提供準確及真實的資料，又或您或被保人提供具誤導性或言過其實的資料，您的保單權益或保費可能會受到影響，個別情況下可能引致我們取消您的保單。

等候期

除額外權益中個別提及的等候期及恩恤身故權益外，等候期為90日。

重要字句

首次徵狀

指被保人首次經歷，將導致合理和審慎的人尋求醫療意見、診斷或治療，或醫療檢查或調查顯示有可能存在醫療病況的身體徵狀。

醫療需要

是由醫生、外科醫生或專科醫生為其診斷及／或治療受保癌症的一部分而作出的醫療建議。該醫療建議必須符合以下每個準則：

1. 如果沒有跟隨醫療建議，被保人的醫療狀況將會受到不利影響；
2. 建議獲澳門或進行治療所在國家之醫學界廣泛接受，且根據所涉專科的認可西醫醫療標準，對診斷、緩解或治愈被保人的受保癌症屬有效、適當及必需；
3. 建議的醫療管理及／或治療並非實驗性質；及
4. 建議的診斷及／或治療不屬預防、調查或篩查性質，不是由被保人單獨選擇，也不是為了被保人或任何醫療服務提供者的個人方便或舒適而進行。

這不包括：

- 與受保癌症無關的一般身體檢查；
- 在沒有受保癌症徵狀或病史的情況下，預防基礎性的篩查或檢查以查看是否患有受保癌症；
- 預防受保癌症的疫苗接種；
- 與受保癌症無關的康復治療、監護或療養；
- 以美容為目的整形手術。

聲明

- 本產品由富衛承保，富衛全面負責一切計劃內容、保單批核、保障及賠償事宜。在投保前，您應慎重考慮本產品是否適合您的財務需要及您是否完全明白本產品所涉及的風險。除非您完全明白及同意本產品適合您，否則您不應申請或購買本產品。在申請本產品前，請細閱以下相關風險。
- 本產品資料是由富衛發行。富衛對本產品資料所載資料的準確性承擔一切責任。本產品資料只在澳門特別行政區（「澳門」）派發，並不能詮釋為在澳門境外出售，游說購買或提供富衛的保險產品。本產品的銷售及申請程序必須在澳門境內進行及完成手續。
- 本產品是一項保險產品。繳付之保費並非銀行存款或定期存款，本產品不受澳門存款保障制度所保障。
- 本產品乃個人償款住院保險產品，並沒有任何儲蓄成份。保險費用成本及保單相關費用已包括在本產品的所需繳付保費之內，儘管本產品的推銷文件／小冊子及／或利益說明文件沒有費用與收費表／費用與收費部份或沒有保費以外之額外收費。
- 所有核保及理賠決定均取決於富衛，富衛根據您及被保人於投保時所提供的資料而決定接受投保申請，或拒絕有關申請並退回全數已繳交之保費（不連帶利息）。富衛保留接納／拒絕任何投保申請的權利並可拒絕您的投保申請而毋須給予任何理由。
- 以上全部權益及款項將於扣除保單負債（如有）（例如未清繳之保費或保單貸款及其利息）後支付。

想知更多？

(包括過往保費增長率，理賠相關資料
及其他資料)

歡迎聯絡您的理財顧問，
致電我們的服務熱線，
或直接瀏覽我們的網站。

fwd.com.mo



服務熱線
(853) 8988 6060



了解更多關於
揀易保癌症保障計劃

揀易保癌症保障計劃 CANsurance Cancer Protection Plan

基本計劃 (港元) 年供保費表 (中國內地人士除外) - 男性
Basic Plan (HKD) Annual Premium Table (excluding Mainland Chinese) - Male

投保年齡 為1至55歲 (下次生日)
Issue age 1 to 55 (next birthday)

投保年齡 (下次生日) Issue Age (Next Birthday)	非吸煙 Non-smoker			吸煙 Smoker		
	標準 Standard	特等 Superior	優等 Premier	標準 Standard	特等 Superior	優等 Premier
1-5	760	945	1,067	760	945	1,067
6-18	430	549	630	430	549	630
19	482	613	710	486	618	718
20	506	640	752	518	657	771
21	512	654	808	535	678	838
22	519	662	828	548	700	873
23	526	674	846	563	720	909
24	549	702	886	599	765	963
25	571	729	917	632	807	1,014
26	595	761	950	667	850	1,062
27	606	773	960	689	877	1,091
28	619	786	973	713	907	1,120
29	675	861	1,067	789	1,006	1,245
30	738	943	1,179	872	1,115	1,395
31	760	978	1,256	914	1,171	1,508
32	779	1,001	1,298	947	1,218	1,581
33	798	1,029	1,350	984	1,269	1,663
34	839	1,086	1,426	1,055	1,363	1,790
35	902	1,165	1,532	1,162	1,499	1,970
36	918	1,186	1,558	1,211	1,564	2,054
37	972	1,255	1,649	1,313	1,696	2,227
38	1,030	1,332	1,748	1,426	1,843	2,421
39	1,074	1,388	1,819	1,519	1,963	2,576
40	1,101	1,420	1,863	1,591	2,055	2,694
41	1,197	1,543	2,066	1,769	2,283	3,053
42	1,259	1,624	2,170	1,902	2,454	3,280
43	1,325	1,708	2,281	2,045	2,636	3,522
44	1,429	1,844	2,468	2,252	2,906	3,890
45	1,577	2,038	2,743	2,535	3,278	4,410
46	1,741	2,302	3,117	2,854	3,775	5,110
47	1,885	2,498	3,398	3,151	4,173	5,679
48	2,046	2,713	3,713	3,486	4,624	6,328
49	2,182	2,896	3,978	3,789	5,029	6,908
50	2,293	3,046	4,190	4,053	5,381	7,405
51	2,680	3,523	4,990	4,821	6,338	8,927
52	2,915	3,834	5,441	5,339	7,022	9,910
53	3,173	4,172	5,932	5,913	7,779	10,999
54	3,501	4,607	6,567	6,582	8,662	12,279
55	3,916	5,157	7,373	7,362	9,697	13,785
56^	4,378	5,770	8,272	8,229	10,847	15,467
57^	4,893	6,455	9,282	9,200	12,136	17,355
58^	5,468	7,219	10,412	10,281	13,573	19,467
59^	5,955	7,850	11,256	11,196	14,757	21,048
60^	6,336	8,320	11,769	11,913	15,643	22,005
61^	6,464	8,455	11,795	12,151	15,896	22,056
62^	6,858	8,936	12,296	12,891	16,800	23,117
63^	7,270	9,437	12,809	13,667	17,744	24,080
64^	7,749	10,045	13,552	14,567	18,884	25,477
65^	8,305	10,773	14,554	15,614	20,252	27,361
66^	7,401	9,605	13,249	13,915	18,058	24,908
67^	7,899	10,239	14,142	14,848	19,250	26,588
68^	8,988	11,641	16,099	16,896	21,885	30,266
69^	10,180	13,171	18,216	19,137	24,761	34,247
70^	11,482	14,838	20,501	21,587	27,895	38,543
71^	12,789	16,624	22,958	24,042	31,254	43,161
72^	13,523	17,581	24,258	25,423	33,052	45,605
73^	14,301	18,594	25,633	26,886	34,957	48,189
74^	15,076	19,608	27,046	27,949	36,354	50,141
75^	15,846	20,625	28,499	28,587	37,206	51,412
76^	16,656	21,693	30,032	29,239	38,078	52,716
77^	17,508	22,816	31,648	29,907	38,972	54,056
78^	18,405	23,999	33,353	30,591	39,889	55,434
79^	19,195	25,042	34,868	30,979	40,417	56,273
80^	19,865	25,931	36,176	31,061	40,548	56,565
81^	20,559	26,853	37,533	31,146	40,679	56,861
82^	21,423	27,996	39,208	31,443	41,090	57,547
83^	22,322	29,188	40,956	31,744	41,507	58,242
84^	22,781	29,809	41,877	31,894	41,732	58,629
85^	22,784	29,832	41,929	31,896	41,765	58,701
86^	22,785	29,857	41,982	31,898	41,800	58,775
87^	22,787	29,880	42,035	31,900	41,833	58,848
88^	22,788	29,905	42,087	31,902	41,868	58,923
89^	22,928	30,100	42,372	32,100	42,141	59,320
90^	23,210	30,471	42,892	32,493	42,660	60,049
91^	23,495	30,845	43,419	32,893	43,182	60,787
92^	23,783	31,224	43,952	33,297	43,713	61,534
93^	24,076	31,607	44,491	33,705	44,251	62,288
94^	24,401	32,036	45,095	34,161	44,849	63,133
95^	24,762	32,508	45,760	34,668	45,511	64,066
96^	25,128	32,989	46,437	35,180	46,185	65,012
97^	25,500	33,477	47,124	35,699	46,866	65,973
98^	25,877	33,971	47,821	36,227	47,560	66,948
99^	26,259	34,474	48,528	36,763	48,262	67,938

揀易保癌症保障計劃 CANsurance Cancer Protection Plan

基本計劃 (港元) 年供保費表 (中國內地人士除外) - 男性
Basic Plan (HKD) Annual Premium Table (excluding Mainland Chinese) - Male

投保年齡 為56至70歲 (下次生日)
Issue age 56 to 70 (next birthday)

投保年齡 (下次生日) Issue Age (Next Birthday)	非吸煙 Non-smoker			吸煙 Smoker		
	標準 Standard	特等 Superior	優等 Premier	標準 Standard	特等 Superior	優等 Premier
56	3,099	4,085	5,970	5,826	7,679	11,224
57	3,513	4,630	6,787	6,605	8,705	12,759
58	3,982	5,248	7,714	7,487	9,867	14,504
59	4,398	5,782	8,451	8,269	10,871	15,888
60	4,743	6,206	8,946	8,916	11,668	16,819
61	4,903	6,387	9,080	9,218	12,007	17,070
62	5,268	6,832	9,579	9,904	12,843	18,008
63	5,661	7,306	10,104	10,642	13,735	18,995
64	6,111	7,871	10,820	11,491	14,798	20,342
65	6,632	8,538	11,754	12,466	16,052	22,097
66	7,401	9,605	13,249	13,915	18,058	24,908
67	7,899	10,239	14,142	14,848	19,250	26,588
68	8,988	11,641	16,099	16,896	21,885	30,266
69	10,180	13,171	18,216	19,137	24,761	34,247
70	11,482	14,838	20,501	21,587	27,895	38,543
71 [^]	12,789	16,624	22,958	24,042	31,254	43,161
72 [^]	13,523	17,581	24,258	25,423	33,052	45,605
73 [^]	14,301	18,594	25,633	26,886	34,957	48,189
74 [^]	15,076	19,608	27,046	27,949	36,354	50,141
75 [^]	15,846	20,625	28,499	28,587	37,206	51,412
76 [^]	16,656	21,693	30,032	29,239	38,078	52,716
77 [^]	17,508	22,816	31,648	29,907	38,972	54,056
78 [^]	18,405	23,999	33,353	30,591	39,889	55,434
79 [^]	19,195	25,042	34,868	30,979	40,417	56,273
80 [^]	19,865	25,931	36,176	31,061	40,548	56,565
81 [^]	20,559	26,853	37,533	31,146	40,679	56,861
82 [^]	21,423	27,996	39,208	31,443	41,090	57,547
83 [^]	22,322	29,188	40,956	31,744	41,507	58,242
84 [^]	22,781	29,809	41,877	31,894	41,732	58,629
85 [^]	22,784	29,832	41,929	31,896	41,765	58,701
86 [^]	22,785	29,857	41,982	31,898	41,800	58,775
87 [^]	22,787	29,880	42,035	31,900	41,833	58,848
88 [^]	22,788	29,905	42,087	31,902	41,868	58,923
89 [^]	22,928	30,100	42,372	32,100	42,141	59,320
90 [^]	23,210	30,471	42,892	32,493	42,660	60,049
91 [^]	23,495	30,845	43,419	32,893	43,182	60,787
92 [^]	23,783	31,224	43,952	33,297	43,713	61,534
93 [^]	24,076	31,607	44,491	33,705	44,251	62,288
94 [^]	24,401	32,036	45,095	34,161	44,849	63,133
95 [^]	24,762	32,508	45,760	34,668	45,511	64,066
96 [^]	25,128	32,989	46,437	35,180	46,185	65,012
97 [^]	25,500	33,477	47,124	35,699	46,866	65,973
98 [^]	25,877	33,971	47,821	36,227	47,560	66,948
99 [^]	26,259	34,474	48,528	36,763	48,262	67,938

[^] 續保保費以供參考
Renewal premium for reference only

重要事項 Important Notes:

- 本保費表的上次更新日期為2017年2月24日。
The last update date of the above premium tables is 24 February 2017.
- 本保費表只供參考，並不能作為富衛人壽保險 (澳門) 股份有限公司 (「富衛」) 與任何人士或團體所訂立之任何合約或該合約的任何部份。有關揀易保癌症保障計劃之詳情，請參閱產品冊子及保單條款。
The premium tables are for reference only and not regarded as a contract or any part thereof between FWD Life Insurance Company (Macau) Limited ("FWD") and any other parties. Please refer to the product brochure and policy provisions for the details of CANsurance Cancer Protection Plan.
- 續保保費並非保證及每次續保之保費將根據被保人於續保時的下次生日年齡及當時的保費表釐定。保費表根據各因素，包括但不受限於相關的醫療費用的通脹及富衛不時的索賠數據及保單續保情況釐定。富衛保留隨時作出修改於續保時的保單權益、條款及條文及保費的權利。
Renewal premiums are not guaranteed and the premiums for each renewal are determined based on the age at next birthday and the premium table applicable at that time when the policy is renewed. Premium tables are subject to change based on factors including but not limited to the inflation of related medical expenses, FWD's medical claim experience and persistency of policies from time to time. FWD reserves the right to revise the benefit payable, terms and conditions and premiums any time at renewal.
- 半年供保費 = 年供保費 x 0.52，月供保費 = 年供保費 x 0.09。
Half Yearly Premium = Annual Premium x 0.52, Monthly Premium = Annual Premium x 0.09.
- 如以美元為保單貨幣，以上保費之兌換率為1:8 (美元: 港幣)。
For policies in US Dollars, the exchange rate for the premium above is fixed at 1:8 (USD:HKD).
- 保費表內的保費乃按標準費率收費並僅供參考，實際保費必須經富衛承保後方可作實。
The premiums in the premium table are calculated based on standard rates and are for reference only. The actual premium will be determined by FWD upon policy approval.

揀易保癌症保障計劃 CANsurance Cancer Protection Plan

基本計劃 (港元) 年供保費表 (中國內地人士除外) - 女性
Basic Plan (HKD) Annual Premium Table (excluding Mainland Chinese) - Female

投保年齡 為1至55歲 (下次生日)
Issue age 1 to 55 (next birthday)

投保年齡 (下次生日) Issue Age (Next Birthday)	非吸煙 Non-smoker			吸煙 Smoker		
	標準 Standard	特等 Superior	優等 Premier	標準 Standard	特等 Superior	優等 Premier
1-5	763	961	1,111	763	961	1,111
6-18	465	589	693	465	589	693
19	511	648	764	515	656	771
20	593	751	886	609	771	907
21	669	844	1,042	699	879	1,082
22	699	877	1,084	740	928	1,145
23	735	916	1,134	786	984	1,215
24	793	989	1,224	863	1,075	1,330
25	879	1,092	1,358	971	1,207	1,499
26	927	1,147	1,428	1,037	1,285	1,600
27	982	1,216	1,519	1,116	1,382	1,726
28	1,053	1,300	1,628	1,213	1,498	1,876
29	1,096	1,352	1,697	1,297	1,600	2,010
30	1,172	1,446	1,824	1,442	1,779	2,243
31	1,208	1,494	1,930	1,543	1,909	2,466
32	1,286	1,592	2,065	1,709	2,115	2,744
33	1,373	1,702	2,214	1,894	2,350	3,057
34	1,477	1,835	2,392	2,101	2,612	3,407
35	1,598	1,993	2,605	2,331	2,905	3,799
36	1,737	2,173	2,848	2,597	3,248	4,255
37	1,946	2,441	3,205	2,979	3,737	4,906
38	2,180	2,742	3,608	3,419	4,302	5,660
39	2,396	3,024	3,986	3,844	4,852	6,397
40	2,589	3,276	4,328	4,246	5,370	7,097
41	2,772	3,516	4,756	4,647	5,890	7,969
42	2,927	3,718	5,040	5,010	6,366	8,630
43	3,088	3,934	5,344	5,404	6,884	9,351
44	3,250	4,149	5,654	5,730	7,315	9,967
45	3,407	4,360	5,963	5,972	7,644	10,455
46	3,575	4,686	6,432	6,233	8,170	11,216
47	3,861	5,074	6,992	6,696	8,799	12,124
48	4,173	5,499	7,603	7,197	9,482	13,114
49	4,438	5,860	8,127	7,701	10,169	14,108
50	4,513	5,973	8,307	7,975	10,553	14,678
51	4,635	6,081	8,709	8,335	10,935	15,580
52	4,777	6,282	9,022	8,747	11,502	16,427
53	4,924	6,489	9,342	9,178	12,093	17,318
54	5,068	6,689	9,651	9,526	12,574	18,048
55	5,198	6,869	9,935	9,770	12,912	18,577
56^	5,330	7,053	10,225	10,019	13,261	19,120
57^	5,472	7,253	10,539	10,288	13,635	19,706
58^	5,619	7,457	10,858	10,564	14,018	20,304
59^	5,770	7,652	11,098	10,848	14,387	20,751
60^	5,931	7,845	11,260	11,151	14,750	21,054
61^	6,185	8,159	11,588	11,627	15,339	21,668
62^	6,360	8,368	11,762	11,956	15,732	22,112
63^	6,535	8,577	11,931	12,286	16,126	22,429
64^	6,763	8,869	12,284	12,714	16,674	23,092
65^	7,033	9,230	12,805	13,220	17,353	24,075
66^	6,270	8,238	11,671	11,788	15,488	21,942
67^	6,974	9,157	12,993	13,110	17,214	24,426
68^	7,312	9,594	13,636	13,745	18,037	25,636
69^	7,702	10,103	14,399	14,478	18,995	27,070
70^	8,148	10,690	15,293	15,317	20,097	28,751
71^	8,503	11,239	16,149	15,986	21,130	30,361
72^	8,699	11,516	16,612	16,353	21,649	31,229
73^	9,082	12,040	17,436	17,073	22,636	32,778
74^	9,484	12,585	18,251	17,585	23,332	33,838
75^	9,910	13,149	19,056	17,877	23,721	34,378
76^	10,353	13,738	19,895	18,174	24,117	34,926
77^	10,817	14,356	20,774	18,478	24,522	35,484
78^	11,302	15,000	21,691	18,785	24,934	36,054
79^	11,760	15,617	22,599	18,981	25,204	36,472
80^	12,190	16,201	23,496	19,062	25,332	36,740
81^	12,683	16,870	24,521	19,215	25,556	37,148
82^	13,199	17,571	25,598	19,374	25,789	37,571
83^	13,737	18,302	26,721	19,533	26,025	37,997
84^	14,084	18,778	27,446	19,718	26,289	38,424
85^	14,233	18,987	27,751	19,927	26,581	38,850
86^	14,385	19,198	28,059	20,139	26,878	39,281
87^	14,538	19,412	28,369	20,353	27,177	39,717
88^	14,691	19,629	28,684	20,569	27,479	40,157
89^	14,842	19,834	28,984	20,780	27,769	40,578
90^	14,989	20,031	29,271	20,984	28,043	40,981
91^	15,137	20,229	29,561	21,192	28,320	41,385
92^	15,287	20,429	29,854	21,401	28,601	41,795
93^	15,439	20,632	30,149	21,614	28,884	42,209
94^	15,611	20,862	30,486	21,855	29,206	42,680
95^	15,803	21,119	30,862	22,125	29,568	43,208
96^	16,000	21,382	31,246	22,400	29,934	43,745
97^	16,198	21,647	31,634	22,678	30,306	44,286
98^	16,399	21,915	32,025	22,958	30,680	44,836
99^	16,602	22,187	32,422	23,244	31,061	45,391

揀易保癌症保障計劃 CANsurance Cancer Protection Plan

基本計劃 (港元) 年供保費表 (中國內地人士除外) - 女性
Basic Plan (HKD) Annual Premium Table (excluding Mainland Chinese) - Female

投保年齡 為56至70歲 (下次生日)
Issue age 56 to 70 (next birthday)

投保年齡 (下次生日) Issue Age (Next Birthday)	非吸煙 Non-smoker			吸煙 Smoker		
	標準 Standard	特等 Superior	優等 Premier	標準 Standard	特等 Superior	優等 Premier
56	3,787	5,010	7,405	7,118	9,421	13,922
57	3,942	5,219	7,731	7,411	9,813	14,534
58	4,105	5,438	8,072	7,718	10,225	15,176
59	4,276	5,658	8,361	8,040	10,636	15,720
60	4,457	5,877	8,595	8,380	11,047	16,158
61	4,712	6,190	8,959	8,859	11,637	16,843
62	4,908	6,427	9,205	9,228	12,083	17,304
63	5,113	6,671	9,454	9,611	12,541	17,774
64	5,355	6,977	9,845	10,069	13,117	18,510
65	5,641	7,351	10,391	10,606	13,821	19,535
66	6,270	8,238	11,671	11,788	15,488	21,942
67	6,974	9,157	12,993	13,110	17,214	24,426
68	7,312	9,594	13,636	13,745	18,037	25,636
69	7,702	10,103	14,399	14,478	18,995	27,070
70	8,148	10,690	15,293	15,317	20,097	28,751
71 [^]	8,503	11,239	16,149	15,986	21,130	30,361
72 [^]	8,699	11,516	16,612	16,353	21,649	31,229
73 [^]	9,082	12,040	17,436	17,073	22,636	32,778
74 [^]	9,484	12,585	18,251	17,585	23,332	33,838
75 [^]	9,910	13,149	19,056	17,877	23,721	34,378
76 [^]	10,353	13,738	19,895	18,174	24,117	34,926
77 [^]	10,817	14,356	20,774	18,478	24,522	35,484
78 [^]	11,302	15,000	21,691	18,785	24,934	36,054
79 [^]	11,760	15,617	22,599	18,981	25,204	36,472
80 [^]	12,190	16,201	23,496	19,062	25,332	36,740
81 [^]	12,683	16,870	24,521	19,215	25,556	37,148
82 [^]	13,199	17,571	25,598	19,374	25,789	37,571
83 [^]	13,737	18,302	26,721	19,533	26,025	37,997
84 [^]	14,084	18,778	27,446	19,718	26,289	38,424
85 [^]	14,233	18,987	27,751	19,927	26,581	38,850
86 [^]	14,385	19,198	28,059	20,139	26,878	39,281
87 [^]	14,538	19,412	28,369	20,353	27,177	39,717
88 [^]	14,691	19,629	28,684	20,569	27,479	40,157
89 [^]	14,842	19,834	28,984	20,780	27,769	40,578
90 [^]	14,989	20,031	29,271	20,984	28,043	40,981
91 [^]	15,137	20,229	29,561	21,192	28,320	41,385
92 [^]	15,287	20,429	29,854	21,401	28,601	41,795
93 [^]	15,439	20,632	30,149	21,614	28,884	42,209
94 [^]	15,611	20,862	30,486	21,855	29,206	42,680
95 [^]	15,803	21,119	30,862	22,125	29,568	43,208
96 [^]	16,000	21,382	31,246	22,400	29,934	43,745
97 [^]	16,198	21,647	31,634	22,678	30,306	44,286
98 [^]	16,399	21,915	32,025	22,958	30,680	44,836
99 [^]	16,602	22,187	32,422	23,244	31,061	45,391

[^] 續保保費以供參考
Renewal premium for reference only

重要事項 Important Notes:

- 本保費表的上次更新日期為2017年2月24日。
The last update date of the above premium tables is 24 February 2017.
- 本保費表只供參考，並不能作為富衛人壽保險 (澳門) 股份有限公司 (「富衛」) 與任何人士或團體所訂立之任何合約或該合約的任何部份。有關揀易保癌症保障計劃之詳情，請參閱產品冊子及保單條款。
The premium tables are for reference only and not regarded as a contract or any part thereof between FWD Life Insurance Company (Macau) Limited ("FWD") and any other parties. Please refer to the product brochure and policy provisions for the details of CANsurance Cancer Protection Plan.
- 續保保費並非保證及每次續保之保費將根據被保人於續保時的下次生日年齡及當時的保費表釐定。保費表根據各因素，包括但不受限於相關的醫療費用的通脹及富衛不時的索賠數據及保單續保情況釐定。富衛保留隨時作出修改於續保時的保單權益、條款及條文及保費的權利。
Renewal premiums are not guaranteed and the premiums for each renewal are determined based on the age at next birthday and the premium table applicable at that time when the policy is renewed. Premium tables are subject to change based on factors including but not limited to the inflation of related medical expenses, FWD's medical claim experience and persistency of policies from time to time. FWD reserves the right to revise the benefit payable, terms and conditions and premiums any time at renewal.
- 半年供保費 = 年供保費 x 0.52，月供保費 = 年供保費 x 0.09。
Half Yearly Premium = Annual Premium x 0.52, Monthly Premium = Annual Premium x 0.09.
- 如以美元為保單貨幣，以上保費之兌換率為1:8 (美元: 港幣)。
For policies in US Dollars, the exchange rate for the premium above is fixed at 1:8 (USD:HKD).
- 保費表內的保費乃按標準費率收費並僅供參考，實際保費必須經富衛承保後方可作實。
The premiums in the premium table are calculated based on standard rates and are for reference only. The actual premium will be determined by FWD upon policy approval.

揀易保癌症保障計劃

CANsurance Cancer Protection Plan

基本計劃 (港元) 年供保費表 (中國內地人士) - 男性
Basic Plan (HKD) Annual Premium Table (Mainland Chinese) - Male

投保年齡 為1至55歲 (下次生日)
Issue age 1 to 55 (next birthday)

投保年齡 (下次生日) Issue Age (Next Birthday)	非吸煙 Non-smoker			吸煙 Smoker		
	標準 Standard	特等 Superior	優等 Premier	標準 Standard	特等 Superior	優等 Premier
1-5	950	1,181	1,334	950	1,181	1,334
6-18	538	686	788	538	686	788
19	603	766	888	608	773	898
20	633	800	940	648	821	964
21	640	818	1,010	669	848	1,048
22	649	828	1,035	685	875	1,091
23	658	843	1,058	704	900	1,136
24	686	878	1,108	749	956	1,204
25	714	911	1,146	790	1,009	1,268
26	744	951	1,188	834	1,063	1,328
27	758	966	1,200	861	1,096	1,364
28	774	983	1,216	891	1,134	1,400
29	844	1,076	1,334	986	1,258	1,556
30	923	1,179	1,474	1,090	1,394	1,744
31	950	1,223	1,570	1,143	1,464	1,885
32	974	1,251	1,623	1,184	1,523	1,976
33	998	1,286	1,688	1,230	1,586	2,079
34	1,049	1,358	1,783	1,319	1,704	2,238
35	1,128	1,456	1,915	1,453	1,874	2,463
36	1,148	1,483	1,948	1,514	1,955	2,568
37	1,215	1,569	2,061	1,641	2,120	2,784
38	1,288	1,665	2,185	1,783	2,304	3,026
39	1,343	1,735	2,274	1,899	2,454	3,220
40	1,376	1,775	2,329	1,989	2,569	3,368
41	1,496	1,929	2,583	2,211	2,854	3,816
42	1,574	2,030	2,713	2,378	3,068	4,100
43	1,656	2,135	2,851	2,556	3,295	4,403
44	1,786	2,305	3,085	2,815	3,633	4,863
45	1,971	2,548	3,429	3,169	4,098	5,513
46	2,176	2,878	3,896	3,568	4,719	6,388
47	2,356	3,123	4,248	3,939	5,216	7,099
48	2,558	3,391	4,641	4,358	5,780	7,910
49	2,728	3,620	4,973	4,736	6,286	8,635
50	2,866	3,808	5,238	5,066	6,726	9,256
51	3,350	4,404	6,238	6,026	7,923	11,159
52	3,644	4,793	6,801	6,674	8,778	12,388
53	3,966	5,215	7,415	7,391	9,724	13,749
54	4,376	5,759	8,209	8,228	10,828	15,349
55	4,895	6,446	9,216	9,203	12,121	17,231
56^	5,473	7,213	10,340	10,286	13,559	19,334
57^	6,116	8,069	11,603	11,500	15,170	21,694
58^	6,835	9,024	13,015	12,851	16,966	24,334
59^	7,444	9,813	14,070	13,995	18,446	26,310
60^	7,920	10,400	14,711	14,891	19,554	27,506
61^	8,080	10,569	14,744	15,189	19,870	27,570
62^	8,573	11,170	15,370	16,114	21,000	28,896
63^	9,088	11,796	16,011	17,084	22,180	30,100
64^	9,686	12,556	16,940	18,209	23,605	31,846
65^	10,381	13,466	18,193	19,518	25,315	34,201
66^	9,251	12,006	16,561	17,394	22,573	31,135
67^	9,874	12,799	17,678	18,560	24,063	33,235
68^	11,235	14,551	20,124	21,120	27,356	37,833
69^	12,725	16,464	22,770	23,921	30,951	42,809
70^	14,353	18,548	25,626	26,984	34,869	48,179
71^	15,986	20,780	28,698	30,053	39,068	53,951
72^	16,904	21,976	30,323	31,779	41,315	57,006
73^	17,876	23,243	32,041	33,608	43,696	60,236
74^	18,845	24,510	33,808	34,936	45,443	62,676
75^	19,808	25,781	35,624	35,734	46,508	64,265
76^	20,820	27,116	37,540	36,549	47,598	65,895
77^	21,885	28,520	39,560	37,384	48,715	67,570
78^	23,006	29,999	41,691	38,239	49,861	69,293
79^	23,994	31,303	43,585	38,724	50,521	70,341
80^	24,831	32,414	45,220	38,826	50,685	70,706
81^	25,699	33,566	46,916	38,933	50,849	71,076
82^	26,779	34,995	49,010	39,304	51,363	71,934
83^	27,903	36,485	51,195	39,680	51,884	72,803
84^	28,476	37,261	52,346	39,868	52,165	73,286
85^	28,480	37,290	52,411	39,870	52,206	73,376
86^	28,481	37,321	52,478	39,873	52,250	73,469
87^	28,484	37,350	52,544	39,875	52,291	73,560
88^	28,485	37,381	52,609	39,878	52,335	73,654
89^	28,660	37,625	52,965	40,125	52,676	74,150
90^	29,013	38,089	53,615	40,616	53,325	75,061
91^	29,369	38,556	54,274	41,116	53,978	75,984
92^	29,729	39,030	54,940	41,621	54,641	76,918
93^	30,095	39,509	55,614	42,131	55,314	77,860
94^	30,501	40,045	56,369	42,701	56,061	78,916
95^	30,953	40,635	57,200	43,335	56,889	80,083
96^	31,410	41,236	58,046	43,975	57,731	81,265
97^	31,875	41,846	58,905	44,624	58,583	82,466
98^	32,346	42,464	59,776	45,284	59,450	83,685
99^	32,824	43,093	60,660	45,954	60,328	84,923

揀易保癌症保障計劃 CANsurance Cancer Protection Plan

基本計劃 (港元) 年供保費表 (中國內地人士) - 男性
Basic Plan (HKD) Annual Premium Table (Mainland Chinese) - Male

投保年齡 為56至70歲 (下次生日)
Issue age 56 to 70 (next birthday)

投保年齡 (下次生日) Issue Age (Next Birthday)	非吸煙 Non-smoker			吸煙 Smoker		
	標準 Standard	特等 Superior	優等 Premier	標準 Standard	特等 Superior	優等 Premier
56	3,874	5,106	7,463	7,283	9,599	14,030
57	4,391	5,788	8,484	8,256	10,881	15,949
58	4,978	6,560	9,643	9,359	12,334	18,130
59	5,498	7,228	10,564	10,336	13,589	19,860
60	5,929	7,758	11,183	11,145	14,585	21,024
61	6,129	7,984	11,350	11,523	15,009	21,338
62	6,585	8,540	11,974	12,380	16,054	22,510
63	7,076	9,133	12,630	13,303	17,169	23,744
64	7,639	9,839	13,525	14,364	18,498	25,428
65	8,290	10,673	14,693	15,583	20,065	27,621
66	9,251	12,006	16,561	17,394	22,573	31,135
67	9,874	12,799	17,678	18,560	24,063	33,235
68	11,235	14,551	20,124	21,120	27,356	37,833
69	12,725	16,464	22,770	23,921	30,951	42,809
70	14,353	18,548	25,626	26,984	34,869	48,179
71 [^]	15,986	20,780	28,698	30,053	39,068	53,951
72 [^]	16,904	21,976	30,323	31,779	41,315	57,006
73 [^]	17,876	23,243	32,041	33,608	43,696	60,236
74 [^]	18,845	24,510	33,808	34,936	45,443	62,676
75 [^]	19,808	25,781	35,624	35,734	46,508	64,265
76 [^]	20,820	27,116	37,540	36,549	47,598	65,895
77 [^]	21,885	28,520	39,560	37,384	48,715	67,570
78 [^]	23,006	29,999	41,691	38,239	49,861	69,293
79 [^]	23,994	31,303	43,585	38,724	50,521	70,341
80 [^]	24,831	32,414	45,220	38,826	50,685	70,706
81 [^]	25,699	33,566	46,916	38,933	50,849	71,076
82 [^]	26,779	34,995	49,010	39,304	51,363	71,934
83 [^]	27,903	36,485	51,195	39,680	51,884	72,803
84 [^]	28,476	37,261	52,346	39,868	52,165	73,286
85 [^]	28,480	37,290	52,411	39,870	52,206	73,376
86 [^]	28,481	37,321	52,478	39,873	52,250	73,469
87 [^]	28,484	37,350	52,544	39,875	52,291	73,560
88 [^]	28,485	37,381	52,609	39,878	52,335	73,654
89 [^]	28,660	37,625	52,965	40,125	52,676	74,150
90 [^]	29,013	38,089	53,615	40,616	53,325	75,061
91 [^]	29,369	38,556	54,274	41,116	53,978	75,984
92 [^]	29,729	39,030	54,940	41,621	54,641	76,918
93 [^]	30,095	39,509	55,614	42,131	55,314	77,860
94 [^]	30,501	40,045	56,369	42,701	56,061	78,916
95 [^]	30,953	40,635	57,200	43,335	56,889	80,083
96 [^]	31,410	41,236	58,046	43,975	57,731	81,265
97 [^]	31,875	41,846	58,905	44,624	58,583	82,466
98 [^]	32,346	42,464	59,776	45,284	59,450	83,685
99 [^]	32,824	43,093	60,660	45,954	60,328	84,923

[^] 續保保費以供參考
Renewal premium for reference only

重要事項 Important Notes:

- 本保費表的上次更新日期為2017年2月24日。
The last update date of the above premium tables is 24 February 2017.
- 本保費表只供參考，並不能作為富衛人壽保險（澳門）股份有限公司（「富衛」）與任何人士或團體所訂立之任何合約或該合約的任何部份。有關揀易保癌症保障計劃之詳情，請參閱產品冊子及保單條款。
The premium tables are for reference only and not regarded as a contract or any part thereof between FWD Life Insurance Company (Macau) Limited ("FWD") and any other parties. Please refer to the product brochure and policy provisions for the details of CANsurance Cancer Protection Plan.
- 續保保費並非保證及每次續保之保費將根據被保人於續保時的下次生日年齡及當時的保費表釐定。保費表根據各因素，包括但不受限於相關的醫療費用的通脹及富衛不時的索賠數據及保單續保情況釐定。富衛保留隨時作出修改於續保時的保單權益、條款及條文及保費的權利。
Renewal premiums are not guaranteed and the premiums for each renewal are determined based on the age at next birthday and the premium table applicable at that time when the policy is renewed. Premium tables are subject to change based on factors including but not limited to the inflation of related medical expenses, FWD's medical claim experience and persistency of policies from time to time. FWD reserves the right to revise the benefit payable, terms and conditions and premiums any time at renewal.
- 半年供保費 = 年供保費 x 0.52，月供保費 = 年供保費 x 0.09。
Half Yearly Premium = Annual Premium x 0.52, Monthly Premium = Annual Premium x 0.09.
- 如以美元為保單貨幣，以上保費之兌換率為1:8（美元：港幣）。
For policies in US Dollars, the exchange rate for the premium above is fixed at 1:8 (USD:HKD).
- 保費表內的保費乃按標準費率收費並僅供參考，實際保費必須經富衛承保後方可作實。
The premiums in the premium table are calculated based on standard rates and are for reference only. The actual premium will be determined by FWD upon policy approval.

揀易保癌症保障計劃 CANsurance Cancer Protection Plan

基本計劃 (港元) 年供保費表 (中國內地人士) - 女性
Basic Plan (HKD) Annual Premium Table (Mainland Chinese) - Female

投保年齡 為1至55歲 (下次生日)
Issue age 1 to 55 (next birthday)

投保年齡 (下次生日) Issue Age (Next Birthday)	非吸煙 Non-smoker			吸煙 Smoker		
	標準 Standard	特等 Superior	優等 Premier	標準 Standard	特等 Superior	優等 Premier
1-5	954	1,201	1,389	954	1,201	1,389
6-18	581	736	866	581	736	866
19	639	810	955	644	820	964
20	741	939	1,108	761	964	1,134
21	836	1,055	1,303	874	1,099	1,353
22	874	1,096	1,355	925	1,160	1,431
23	919	1,145	1,418	983	1,230	1,519
24	991	1,236	1,530	1,079	1,344	1,663
25	1,099	1,365	1,698	1,214	1,509	1,874
26	1,159	1,434	1,785	1,296	1,606	2,000
27	1,228	1,520	1,899	1,395	1,728	2,158
28	1,316	1,625	2,035	1,516	1,873	2,345
29	1,370	1,690	2,121	1,621	2,000	2,513
30	1,465	1,808	2,280	1,803	2,224	2,804
31	1,510	1,868	2,413	1,929	2,386	3,083
32	1,608	1,990	2,581	2,136	2,644	3,430
33	1,716	2,128	2,768	2,368	2,938	3,821
34	1,846	2,294	2,990	2,626	3,265	4,259
35	1,998	2,491	3,256	2,914	3,631	4,749
36	2,171	2,716	3,560	3,246	4,060	5,319
37	2,433	3,051	4,006	3,724	4,671	6,133
38	2,725	3,428	4,510	4,274	5,378	7,075
39	2,995	3,780	4,983	4,805	6,065	7,996
40	3,236	4,095	5,410	5,308	6,713	8,871
41	3,465	4,395	5,945	5,809	7,363	9,961
42	3,659	4,648	6,300	6,263	7,958	10,788
43	3,860	4,918	6,680	6,755	8,605	11,689
44	4,063	5,186	7,068	7,163	9,144	12,459
45	4,259	5,450	7,454	7,465	9,555	13,069
46	4,469	5,858	8,040	7,791	10,213	14,020
47	4,826	6,343	8,740	8,370	10,999	15,155
48	5,216	6,874	9,504	8,996	11,853	16,393
49	5,548	7,325	10,159	9,626	12,711	17,635
50	5,641	7,466	10,384	9,969	13,191	18,348
51	5,794	7,601	10,886	10,419	13,669	19,475
52	5,971	7,853	11,278	10,934	14,378	20,534
53	6,155	8,111	11,678	11,473	15,116	21,648
54	6,335	8,361	12,064	11,908	15,718	22,560
55	6,498	8,586	12,419	12,213	16,140	23,221
56^	6,663	8,816	12,781	12,524	16,576	23,900
57^	6,840	9,066	13,174	12,860	17,044	24,633
58^	7,024	9,321	13,573	13,205	17,523	25,380
59^	7,213	9,565	13,873	13,560	17,984	25,939
60^	7,414	9,806	14,075	13,939	18,438	26,318
61^	7,731	10,199	14,485	14,534	19,174	27,085
62^	7,950	10,460	14,703	14,945	19,665	27,640
63^	8,169	10,721	14,914	15,358	20,158	28,036
64^	8,454	11,086	15,355	15,893	20,843	28,865
65^	8,791	11,538	16,006	16,525	21,691	30,094
66^	7,838	10,298	14,589	14,735	19,360	27,428
67^	8,718	11,446	16,241	16,388	21,518	30,533
68^	9,140	11,993	17,045	17,181	22,546	32,045
69^	9,628	12,629	17,999	18,098	23,744	33,838
70^	10,185	13,363	19,116	19,146	25,121	35,939
71^	10,629	14,049	20,186	19,983	26,413	37,951
72^	10,874	14,395	20,765	20,441	27,061	39,036
73^	11,353	15,050	21,795	21,341	28,295	40,973
74^	11,855	15,731	22,814	21,981	29,165	42,298
75^	12,388	16,436	23,820	22,346	29,651	42,973
76^	12,941	17,173	24,869	22,718	30,146	43,658
77^	13,521	17,945	25,968	23,098	30,653	44,355
78^	14,128	18,750	27,114	23,481	31,168	45,068
79^	14,700	19,521	28,249	23,726	31,505	45,590
80^	15,238	20,251	29,370	23,828	31,665	45,925
81^	15,854	21,088	30,651	24,019	31,945	46,435
82^	16,499	21,964	31,998	24,218	32,236	46,964
83^	17,171	22,878	33,401	24,416	32,531	47,496
84^	17,605	23,473	34,308	24,648	32,861	48,030
85^	17,791	23,734	34,689	24,909	33,226	48,563
86^	17,981	23,998	35,074	25,174	33,598	49,101
87^	18,173	24,265	35,461	25,441	33,971	49,646
88^	18,364	24,536	35,855	25,711	34,349	50,196
89^	18,553	24,793	36,230	25,975	34,711	50,723
90^	18,736	25,039	36,589	26,230	35,054	51,226
91^	18,921	25,286	36,951	26,490	35,400	51,731
92^	19,109	25,536	37,318	26,751	35,751	52,244
93^	19,299	25,790	37,686	27,018	36,105	52,761
94^	19,514	26,078	38,108	27,319	36,508	53,350
95^	19,754	26,399	38,578	27,656	36,960	54,010
96^	20,000	26,728	39,058	28,000	37,418	54,681
97^	20,248	27,059	39,543	28,348	37,883	55,358
98^	20,499	27,394	40,031	28,698	38,350	56,045
99^	20,753	27,734	40,528	29,055	38,826	56,739

揀易保癌症保障計劃 CANsurance Cancer Protection Plan

基本計劃 (港元) 年供保費表 (中國內地人士) - 女性
Basic Plan (HKD) Annual Premium Table (Mainland Chinese) - Female

投保年齡 為56至70歲 (下次生日)
Issue age 56 to 70 (next birthday)

投保年齡 (下次生日) Issue Age (Next Birthday)	非吸煙 Non-smoker			吸煙 Smoker		
	標準 Standard	特等 Superior	優等 Premier	標準 Standard	特等 Superior	優等 Premier
56	4,734	6,263	9,256	8,898	11,776	17,403
57	4,928	6,524	9,664	9,264	12,266	18,168
58	5,131	6,798	10,090	9,648	12,781	18,970
59	5,345	7,073	10,451	10,050	13,295	19,650
60	5,571	7,346	10,744	10,475	13,809	20,198
61	5,890	7,738	11,199	11,074	14,546	21,054
62	6,135	8,034	11,506	11,535	15,104	21,630
63	6,391	8,339	11,818	12,014	15,676	22,218
64	6,694	8,721	12,306	12,586	16,396	23,138
65	7,051	9,189	12,989	13,258	17,276	24,419
66	7,838	10,298	14,589	14,735	19,360	27,428
67	8,718	11,446	16,241	16,388	21,518	30,533
68	9,140	11,993	17,045	17,181	22,546	32,045
69	9,628	12,629	17,999	18,098	23,744	33,838
70	10,185	13,363	19,116	19,146	25,121	35,939
71 [^]	10,629	14,049	20,186	19,983	26,413	37,951
72 [^]	10,874	14,395	20,765	20,441	27,061	39,036
73 [^]	11,353	15,050	21,795	21,341	28,295	40,973
74 [^]	11,855	15,731	22,814	21,981	29,165	42,298
75 [^]	12,388	16,436	23,820	22,346	29,651	42,973
76 [^]	12,941	17,173	24,869	22,718	30,146	43,658
77 [^]	13,521	17,945	25,968	23,098	30,653	44,355
78 [^]	14,128	18,750	27,114	23,481	31,168	45,068
79 [^]	14,700	19,521	28,249	23,726	31,505	45,590
80 [^]	15,238	20,251	29,370	23,828	31,665	45,925
81 [^]	15,854	21,088	30,651	24,019	31,945	46,435
82 [^]	16,499	21,964	31,998	24,218	32,236	46,964
83 [^]	17,171	22,878	33,401	24,416	32,531	47,496
84 [^]	17,605	23,473	34,308	24,648	32,861	48,030
85 [^]	17,791	23,734	34,689	24,909	33,226	48,563
86 [^]	17,981	23,998	35,074	25,174	33,598	49,101
87 [^]	18,173	24,265	35,461	25,441	33,971	49,646
88 [^]	18,364	24,536	35,855	25,711	34,349	50,196
89 [^]	18,553	24,793	36,230	25,975	34,711	50,723
90 [^]	18,736	25,039	36,589	26,230	35,054	51,226
91 [^]	18,921	25,286	36,951	26,490	35,400	51,731
92 [^]	19,109	25,536	37,318	26,751	35,751	52,244
93 [^]	19,299	25,790	37,686	27,018	36,105	52,761
94 [^]	19,514	26,078	38,108	27,319	36,508	53,350
95 [^]	19,754	26,399	38,578	27,656	36,960	54,010
96 [^]	20,000	26,728	39,058	28,000	37,418	54,681
97 [^]	20,248	27,059	39,543	28,348	37,883	55,358
98 [^]	20,499	27,394	40,031	28,698	38,350	56,045
99 [^]	20,753	27,734	40,528	29,055	38,826	56,739

[^] 續保保費以供參考
Renewal premium for reference only

重要事項 Important Notes:

- 本保費表的上次更新日期為2017年2月24日。
The last update date of the above premium tables is 24 February 2017.
- 本保費表只供參考，並不能作為富衛人壽保險（澳門）股份有限公司（「富衛」）與任何人士或團體所訂立之任何合約或該合約的任何部份。有關揀易保癌症保障計劃之詳情，請參閱產品冊子及保單條款。
The premium tables are for reference only and not regarded as a contract or any part thereof between FWD Life Insurance Company (Macau) Limited ("FWD") and any other parties. Please refer to the product brochure and policy provisions for the details of CANsurance Cancer Protection Plan.
- 續保保費並非保證及每次續保之保費將根據被保人於續保時的下次生日年齡及當時的保費表釐定。保費表根據各因素，包括但不受限於相關的醫療費用的通脹及富衛不時的索賠數據及保單續保情況釐定。富衛保留隨時作出修改於續保時的保單權益、條款及條文及保費的權利。
Renewal premiums are not guaranteed and the premiums for each renewal are determined based on the age at next birthday and the premium table applicable at that time when the policy is renewed. Premium tables are subject to change based on factors including but not limited to the inflation of related medical expenses, FWD's medical claim experience and persistency of policies from time to time. FWD reserves the right to revise the benefit payable, terms and conditions and premiums any time at renewal.
- 半年供保費 = 年供保費 x 0.52，月供保費 = 年供保費 x 0.09。
Half Yearly Premium = Annual Premium x 0.52, Monthly Premium = Annual Premium x 0.09.
- 如以美元為保單貨幣，以上保費之兌換率為1:8（美元：港幣）。
For policies in US Dollars, the exchange rate for the premium above is fixed at 1:8 (USD:HKD).
- 保費表內的保費乃按標準費率收費並僅供參考，實際保費必須經富衛承保後方可作實。
The premiums in the premium table are calculated based on standard rates and are for reference only. The actual premium will be determined by FWD upon policy approval.

CANCIERGE

揀 易 保 癌 症 尊 線

一份保障 一個團隊 一站式服務

每個人也希望身邊有一個值得信賴的伙伴，即使遇上健康問題，也可以藉此專心休養及享受人生！富衛作為您信賴的伙伴，除為您提供全面的醫療保障外，更度身訂造為您提供專屬的醫護服務 - 揀易保癌症尊線(「本尊線」)¹，由專業醫療管理團隊給您禮賓式待遇，於您最需要時提供周全妥貼的一站式醫護服務安排，打點康復途上的各項細節，真正化繁為簡。

專科醫療團隊為您提供 優質醫療服務

一個專業的醫療管理團隊，可助您快捷準確地獲得最合適的醫療意見，以及得到最佳治療。因此，本尊線¹為您提供專屬的專科醫療網絡團隊，讓您選擇最合適的醫生，接受最有效的治療。有了這個專業醫療專家作後盾，即使不幸患上任何疾病，您也可從容面對。

個人化支援及 代辦住院手續

稱得上尊尚服務，就必定以您為尊。若本尊線¹之主診醫生建議您因受保癌症²而需要住院及 / 或接受治療，專科醫療網絡團隊便會安排您儘快入院及為您度身訂造合適的治療，以至往後跟進康復進度所需的諮詢及輔助治療，讓您繼續享受人生。

優質高效理賠程序及 無憂出院免找數服務³

若您確診患上受保癌症²，本尊線¹的專科醫療網絡團隊將協助您申請出院免找數服務。在成功安排整個程序後，富衛會提供貼心的無憂出院免找數服務³，代您繳付住院、接受癌症及輔助治療的開支。免除出院後之索償手續，讓您更有效率地運用您的儲備。

從此，就由本尊線作為 保障您健康的伙伴！

揀易保癌症尊線熱線：

澳門：(853) 8988 6066

香港：(852) 8120 9066

內地免費電話：400 9303078

24 小時全天候支援⁴

如有保單資料查詢，請致電您的理財顧問或客戶服務熱線 (853) 8988 6060。

注意事項：

- 所有醫療服務的可索償金額將受有關合資格計劃之保障所限，包括但不限於保障項目及賠償額。
- 在接受任何醫療服務前，請先向醫生尋求獨立意見以確保您的身體狀況適合接受有關醫療服務。此外，所有互康及其醫療網絡團隊的醫生均為獨立之專業醫護人員，而非富衛之僱員或代表。富衛並不會就他們所提供的任何醫療服務或治療之行為、疏忽或遺漏承擔責任。
- 您須同意富衛、互康及/或其醫療網絡團隊（不論在澳門境內或境外）就為您提供的服務所得的個人資料記錄、分享、使用和歸檔。此資料亦會被用作以培訓及質量保證的用途。您同意把您的個人資料轉移至澳門境外。若您不提供相關的個人資料，可能導致該服務提供者無法提供有關的服務給您。

以上資料只供參考及旨在描述本尊線¹的主要特點，並非合資格計劃保單保障內容。有關合資格計劃條款細則的詳細資料，請參閱該計劃之保單條款。本單張中英對照，如有任何歧異，概以中文原義為準。

- ¹ 本尊線由互康集團（「互康」）及其醫療網絡團隊提供。本尊線並非保單條款之一部分或保障內容，並只適用於揀易保系列及指定保險計劃的基本計劃及附約（「合資格計劃」）。富衛人壽保險（澳門）股份有限公司（「富衛」）有權隨時撤銷或調整本尊線而無需另行通知，並保留絕對決定權。富衛亦將不會就互康及/或其醫療網絡團隊的行為、疏忽或失誤負上任何責任。本尊線只適用於香港所接受之治療。
- ² 受保癌症指首次徵狀出現在保單簽發日或最後批准復效日（以較遲者為準）後不早於90日（揀易保癌症保障計劃）/ 30日（揀易保全面醫療計劃），並且隨後由專科醫生確定其符合癌症或原位癌之定義。請參閱保單條款有關癌症及原位癌之定義。
- ³ 無憂出院免找數服務為一項就被保險人於住院期間所衍生的受保開支而作出墊支的行政安排，而並非合資格計劃保單保障內容及非保證可成功安排。若被保險人因受保癌症而需住院、接受癌症及輔助治療，無憂出院免找數服務才會適用。富衛有權隨時撤銷或調整本尊線而無需另行通知，並保留絕對決定權。在成功安排無憂出院免找數服務後，富衛會為被保險人向相關醫院代支醫療費用。如已代支的醫療費用高於保障上限時，富衛將向投保人收取該等金額。
- ⁴ 此熱線由富衛及互康共同管理。互康將會負責星期一至日上午8時正至下午10時正的預約電話，其餘時間將由富衛負責。請注意，此熱線只供非緊急預約醫生之用，並非作緊急用途。而內地免費電話只於星期一至日上午8時正至下午10時正作出支援。

